



Halk Saęlıęı Hizmetleri ve Toplum Saęlıęı Merkezleri (TSM)

Uz. Dr. Özgür ERDEM

Türkiye Halk Saęlıęı Kurumu
Toplum Saęlıęı Hizmetleri Daire Başkanlıęı

(10 Mart 2015/ ŞANLIURFA)



Sunu Planı

- Halk sađlığı tanımı
- Halk sađlığı temel ilkeleri
- Halk sađlığı hizmet alanları
- Türkiye Halk Sađlığı Kurumu ve hizmetleri
- TSM tanımı
- TSM'nin organizasyonu ve görev alanları
- TSM ve mevsimlik tarım işçileri



Halk Saęlıęı Tanımı

- Halk Saęlıęı, organize edilmiř toplum alıřmaları sonunda
- evre saęlıęı kořullarının dzeltilmesi,
 - Bireylere saęlık bilgisi verilmesi ve saęlıklı yařam davranıřları kazandırılması,
 - Bulařıcı hastalıkların kontrol ve nlenmesi,
 - Hastalıkların erken tanı ve koruyucu tedavisini saęlayacak saęlık organizasyonun saęlanması,
 - Bireylerin saęlıęının geliřtirilmesi neticesinde hastalıklardan korunmayı, yařam sresinin uzatılmasını, beden ve ruh saęlıęı ile alıřma gcnn arttırılmasını saęlayan bir bilim ve sanattır.

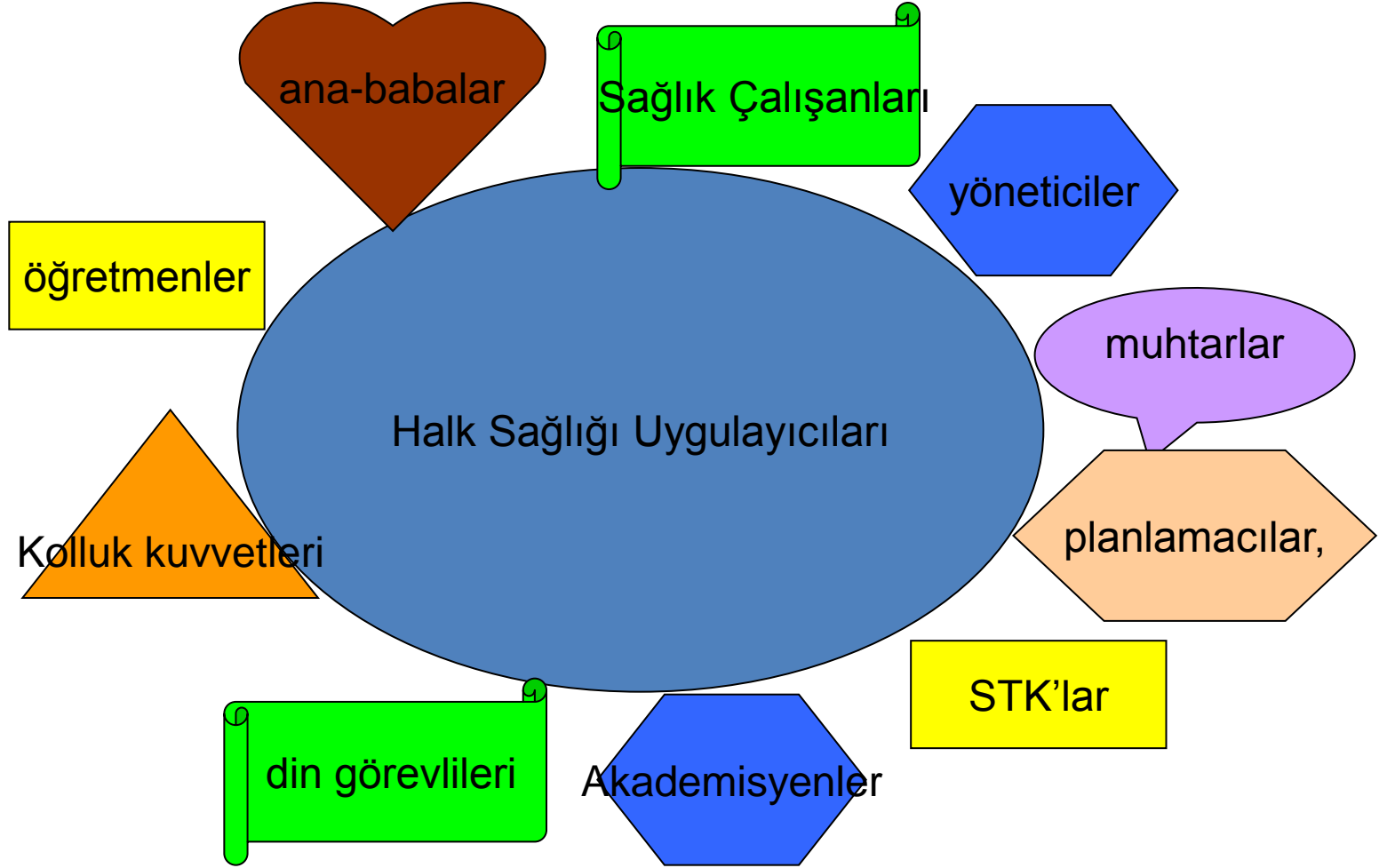

Halk sađlıđında ilkeler

1. Sađlık bir insan hakkıdır.



- Herkes, ihtiyacı olduđunda ve ihtiyacı olduđu kadar sađlık hizmeti alma hakkına sahiptir.
- Herkes, sađlık hizmetlerine eriřebilme ađısından eřit řansa ve imkana sahip olmalıdır.
- Bu ilke, T.C. Anayasası'nda, D.S.Ö. Anayasası'nda ve İnsan Hakları Evrensel Bildirisi'nde yer almaktadır.
- Herkes sađlık hizmetlerinden yararlanma hakkına sahiptir.

Halk sađlıđında ilkeler

2. Koruma tedaviden üstündür.



- Sađlık hizmetlerinin ve devletin temel sorumluluđu kiřilerin hasta olmamalarını sađlamaktır.
- O nedenle, hükümetlerin ve sađlık çalışanlarının temel sorumluluđu kiřileri hastalıklardan korumaktır.

Halk sađlıđında ilkeler

3. Kiři çevresiyle bir bütündür.



- İnsanlar fiziksel, biyolojik ve sosyal bir çevre içinde yaşarlar.
- Çevrelerindeki faktörlerden etkilenirler ve çevrelerini etkilerler.
- Kişileri hastalıklardan korurken ve hastaları tedavi ederken bu faktörlerin de göz önünde bulundurulması gerekir.
- Çevredeki olumsuz faktörler düzeltilmeden hastalıkların kontrol edilmeleri mümkün olamaz.

Halk sađlığında ilkeler

4. Hastalıkların nedenleri sosyal, biyolojik ve fizik nedenlerdir.

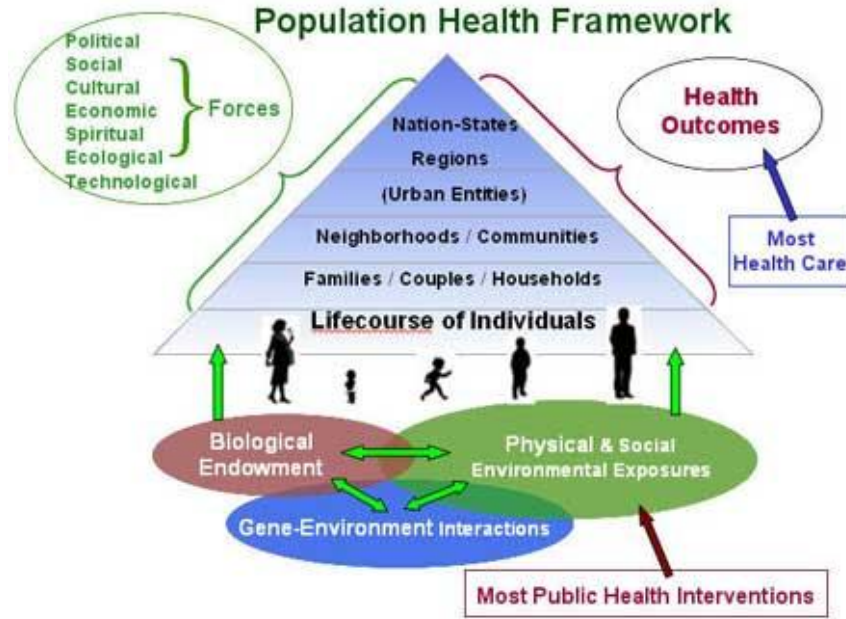

- Biyolojik: mikroplar, parazitler...
- Fiziksel: sıcak, sođuk, radyasyon...
- Sosyal/kültürel: yanlış inanışlar, eğitimsizlik, fakirlik....
- Kişilerin, eğitimleri, gelir düzeyleri, yanlış inanışları ve sosyal statüleri, onların hastalanmaları, sađlık hizmetlerinden yararlanmaları, hastalıklardan korunmaları, tedaviyi uygulamalarını etkiler.
- Hastalıklarla mücadelede, yalnızca tıbbi müdahaleler yetersiz kalır.
- Sosyal kalkınma önlemleri de halkın sađlık düzeyinin yükseltilmesine katkı sađlar.

Halk sađlıđında ilkeler

5. Sađlık hizmetleri kiřilerin en yakınlarına kadar gtrlmelidir.

- Koruyucu ve tedavi edici hizmetler bir arada sunulmalıdır.
- Hastalar, nce I. basamak sađlık kuruluřlarına bařvurmalı, burada bakım gremeyecek olanlar II. sađlık kuruluřlarına sevk edilmelidirler.

Halk saęlıęında ilkeler

6. Kişinin hastalığı aynı zamanda ailenin sorunudur.

- Bir ailedeki hasta, o ailenin düzenini ve ekonomik durumunu bozduğu gibi diğer aile bireyleri üzerinde ruhsal ve bedensel sorunlara neden olabilir.



Halk sađlıđında ilkeler

7. Kişilerin sađlıđı ve hastalıđı aynı zamanda toplumun sorunudur.



- Kişilerin hastalıkları toplumun diđer bireylerine yayılıp salgınlara yol açabilir,
- Hasta kişiler işgücünde azalmaya ve sađlık harcamalarında artışa neden olarak toplumun genelini etkileyebilir,
- Toplum üzerine düşen sorumlulukları yerine getirmezse hastalıklar kontrol altına alınamaz ve yok edilemezler.

Halk sađlıđında ilkeler

8. Sađlık hizmeti bir ekip hizmetidir.



- GÜNÜMÜZDE tıp ve sađlık bilimleri o kadar gelişmiş ve genişlemiştir ki, yalnızca hekim ya da başka bir sađlık elemanı sađlık hizmetlerini vermeye yetmeyebilir.
- Meslek dağılımı geniş olan sađlık çalışanlarının birlikte ve eşgüdüm içinde çalışmalarını şarttır.
- Sađlık hizmetinin her kademesinde çok sayıda kişi ve uzmanın rolü ve katkısı vardır.

Halk sađlıđında ilkeler

9. Sađlık hizmetleri multi-sektöryeldir.



- Sađlık Bakanlıđı yanı sıra, **eđitim, tarım, ulařtırma, mahalli idareler, diyanet iřleri, maliye, turizm** gibi bir çok sektörün halk sađlıđının geliřtirilmesinde rolleri ve sorumlulukları vardır.

Halk sađlıđında ilkeler

10. Herkes kendi sađlıđından sorumludur.



- Öncelikle her birey kendi sađlıđından sorumludur.
- Bireyler kendi sorumluluklarını yerine getiremediđinde toplumun bütününü de etkileme potansiyeline sahiptir.

Halk sađlıđında ilkeler

11. Yaşam, doğum öncesinden ölüme kadar bir bütündür.

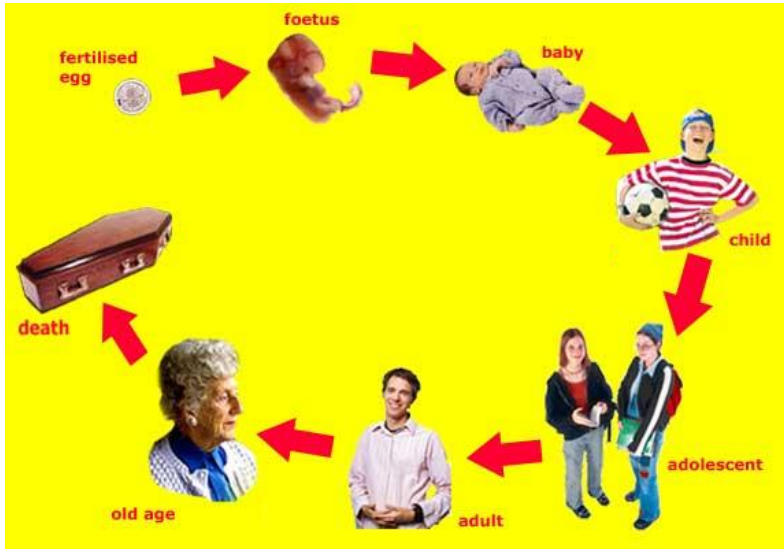

- Bebeklik ve çocukluk döneminde karşılaşılan bazı faktörler ve hastalıklar, yaşamın daha sonraki dönemlerinde sađlık sorunlarına zemin hazırlayabilirler.
- O nedenle, sađlık açısından insan yaşamını kesitsel olarak (bugün için) deđil bir bütün olarak düşünmek gereklidir.

Halk sađlıđında ilkeler

12. En ok grlen, sakat bırakan ve ldren hastalık nemli hastalıktır.

- Sađlık hizmetleri planlanırken, topluma en ok zarar veren sorunlar ncelikli olarak dikkate alınmalıdır.



Halk sađlıđında ilkeler

13. Halkın sađlık hizmetlerine katılımı esastır.

- Halkın kltrne ve beklentilerine uygun olmayan hizmetler halk tarafından kullanılmazlar.
- O nedenle, planlama ařamasından bařlayarak hizmetleri kullanacak olan halkın grřlerinin alınması ve toplumun sađlık hizmetlerine fikren katılımı esas olmalıdır.
- Bylece, toplum hizmetlerin planlanmasına ve iřletilmesine katkıda bulunmuř olur.
- Kararlara katılan kiřiler, bu kararların uygulanması iin daha fazla aba gsterirler.

Halk sađlıđında ilkeler

14. Sađlık dűzeyi ile ekonomik kalkınma arasında iki yűnlű iliřki vardır.

- Kalkınmıřlık toplumun sađlık dűzeyinin yűkselmesine yol aacađı gibi, sađlıklı bir toplum da kalkınmaya olumlu etki yapar. Bir űlkenin sađlıklı oluřu űnce halkının sađlıklı oluřuna bađlıdır.



Halk sađlıđında ilkeler

15. Sađlık evrenseldir.



- Ulusların sađlık sorunları farklı olabilir.
- Sađlık, dñnya üzerinde yařayan herkesi ilgilendiren ortak bir konudur, o nedenle ÷lkeler arası iřbirliđi kaçınlmazdır.



Halk Saęlığı Hizmet Alanları

■ Saęlık Yönetimi

- Toplum istem ve gereksinimlerinin belirlenmesi, toplumu tanıma, niteliksel ve niceliksel verileri toplama, analiz etme
- Saptanan sorunları önceliklerine göre sıralama
- Hedefler belirleme (uygun tanımlanmış, ölçülebilir, ulaşılabilir)
- Uygun müdahale yöntemlerini belirleme, planlama,
- Uygulama için örgütlenme, ekip kurma ve koordinasyonu
- Yasa ve yönetmeliklerin hazırlanmasına katkı sunma ve uygulama
- Uygulama ve tekrar değerlendirme, denetim



Halk Saęlıęı Hizmet Alanları

- Epidemiyoloji ve arařtırma
 - Toplumun saęlık sorunlarını saptama,
 - Uygun yöntemleri belirleme,
 - Hastalık etkenlerini belirleme,
 - Yapılan müdahalenin etkinlięini gösterme,
 - Salgınlarda kaynaęı saptama,
 - Laboratuvar metotlarının güvenilirlięini belirleme,
 - Hastalık örüntülerini anlama amaçlarıyla arařtırmalar yapmak.

Halk Saęlıęı Hizmet Alanları

- Saęlık ekonomisi
 - Dar olan kaynakların en uygun yöntemle tasnifini saęlamak
 - Saęlık harcamalarının durumunu saptama, finans ile hizmetin en uygun şekilde buluşturulmasına ilişkin politikalar geliştirme
 - Maliyet analizleri yapma
 - Ödeme modellerini belirleme



Halk Saęlığı Hizmet Alanları

- Saęlık eęitimi
 - Toplumdaki öncelikli saęlık sorunlarına ilişkin en uygun yöntemlerle saęlık eęitimleri planlama ve uygulama
 - Saęlığı geliştirme çalışmalarını sürdürme



Halk Saęlıęı Hizmet Alanları

■ Çevre Saęlıęı

- Hava, toprak, su kirlilięini, kirletici kaynaklarını, kirlenme miktarlarını saptama
- Saptanan bu kirleticilere karşı gerekli önlemleri alma
- Toplumda çevre saęlıęı bilinci oluřturma
- Konutlarda hijyen kurallarına yönelik uygulamalar yapma



Halk Saęlıęı Hizmet Alanları

- Halk Saęlıęı Laboratuvarı
 - Toplum saęlıęı iin ncelikli saęlık sorunlarının saptanmasına iliřkin laboratuvar olanaklarını saęlama, laboratuvarları ynetme ve sonuları deęerlendirme



Halk Saęlıęı Hizmet Alanları

■ Saęlıklı Beslenme

- Toplumda beslenme aęısından risk altındaki bebek, gebe, kadın, yaşı, işçi gibi grupların beslenme durumlarını saptama, beslenmenin iyileştirilmesi çalışmalarını planlama ve uygulama
- Gıda ham maddesinden tüketim alanına kadar gıda güvenlięi konusunda eęitim, müdahale, düzenleme çalışmalarını yapma

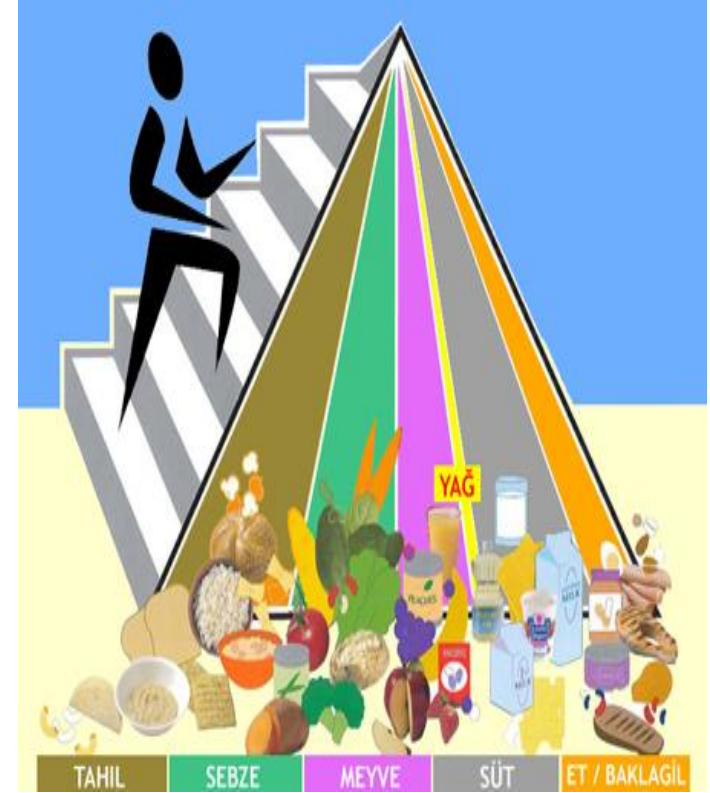



Halk Saęlıęı Hizmet Alanları

- Bulaşıcı Hastalıkların kontrolü, salgın ve baęışıklama
 - Bulaşıcı hastalıkların izlenmesi (sürveyans sistemleri)
 - Eldeki kayıtlara göre bulaşıcı hastalıkların boyutlarını, nedenlerini, dağılımlarını deęerlendirme
 - Bulaşıcı hastalık kontrol programları hazırlama
 - Bulaşıcı hastalıęa yönelik müdahalelerde bulunma
 - Salgın durumunu erken dönemde fark etme, yayılmasını engelleme ve salgını kontrol etme
 - Baęışıklama hizmetlerini planlama ve yönetme



Halk Saęlıęı Hizmet Alanları

■ Afetler/Olaęan Dıřı Durumlar

- Afetleri tanımlama, afet öncesi dönemde hazırlık yapma
- Afet sırasında hızlı saęlık deęerlendirmesi yapma, yardımları organize etme, riskli grupları belirleyip onlara destek olma
- Geçici yerleşim yerlerini organize etme, sanitasyon, su saęlama, çevresel önlemleri uygulama
- Afetlerde ruh saęlıęı, beslenme, bulaşıcı hastalık kontrolü gibi hizmetleri planlama ve uygulama
- Afetlerde sürveyans çalışmalarını yönetme

Halk Saęlıęı Hizmet Alanları



■ Kadın ve Üreme Saęlıęı

- Üreme hakları, toplumsal cinsiyeti, kadına yönelik şiddet konularında duyarlılık oluşturma
- Ana Saęlıęı ve aile planlaması konularında mevzuat geliştirme, uygulamaların yürütme, saęlık eęitimi ve hizmet ii eęitim iřleri
- Kadının yařadıęı dönemlere iliřkin saęlık sorunlarını ortaya koyma ve uygun saęlıęı geliřtirici eylemler gerekleřtirme
- Cinsel yolla bulařan hastalıkları engelleme
- Üreme sistemi kanserlerinden korunma
- Güvenli annelik, ergen saęlıęı konularında alıřmalar yapmak
- Ařırı doęurganlıęın ve yüksek riskli gebeliklerin engellenmesi

Halk Saęlıęı Hizmet Alanları

- **Bebek, Çocuk ve Ergen Saęlıęı**
 - Toplumda çocuęa verilen deęer, bebek ve çocuk saęlıęı göstergeleri, mortalite ve morbidite nedenlerini saptama
 - Çocukların büyüme gelişmelerinin izlenmesi, baęışıklama, beslenme, sık görülen hastalıklardan korunma, kazaların engellenmesi konularında uygulama ve planlama işleri



Halk Saęlıęı Hizmet Alanları

■ Okul Saęlıęı

- Okul saęlık ekibini oluřturma
- Okul saęlıęını tehdit eden etkenleri, önemli hastalıkları, beslenme sorunlarını, ocuęa yönelik řiddet ve ihmal sorunlarını ortaya koyma
- Ergenlik dönemine iliřkin eęitimleri planlayıp, uygulama
- Okul evre saęlıęı hizmetlerini planlayıp uygulamaya koyma

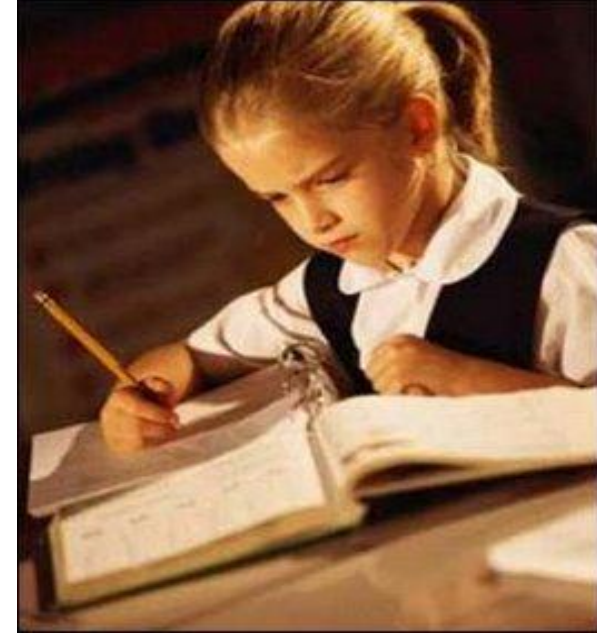

Halk Saęlıęı Hizmet Alanları

■ İş Saęlıęı

- İş saęlıęı konusunda durum saptama, yasal mevzuatın durumunu belirleme ve gerekli düzenlemeler konusunda liderlik yapma
- İşyerinde risk analizleri, işyerinde tehlike kaynaklarının saptanması
- İşyerinde koruyucu hekimlik (işe giriş muayeneleri, periyodik muayeneler, işyeri ortamının deęerlendirilmesi gibi) hizmetlerini örgütleme, planlama, uygulama, öneriler geliştirme



Halk Saęlıęı Hizmet Alanları

- Kronik Hastalıklar ve engellilik
 - Kronik hastalıkların toplumdaki durumunu saptama, risk altındaki grupları belirleme, kronik hastalıklarla ilgili toplumun bilgi, tutum ve davranışlarını saptama, nedensel arařtırmalar planlama
 - Kronik hastalıklar konusunda hizmet ii eęitim, halk eęitimi
 - Birincil/ikincil/üüncül korunma



Halk Saęlıęı Hizmet Alanları

- Yaşlı saęlıęı
 - Yaşlı saęlıęına ilişkin durum saptama, aktif yaşlanma stratejilerini uygulama, yaşlılara yönelik danışmanlık hizmetlerini örgütleme, yönetme, toplumda yaşlılara yönelik duyarlılıęı geliştirme, yaşlı saęlıęı hizmetlerinde liderlik yapma

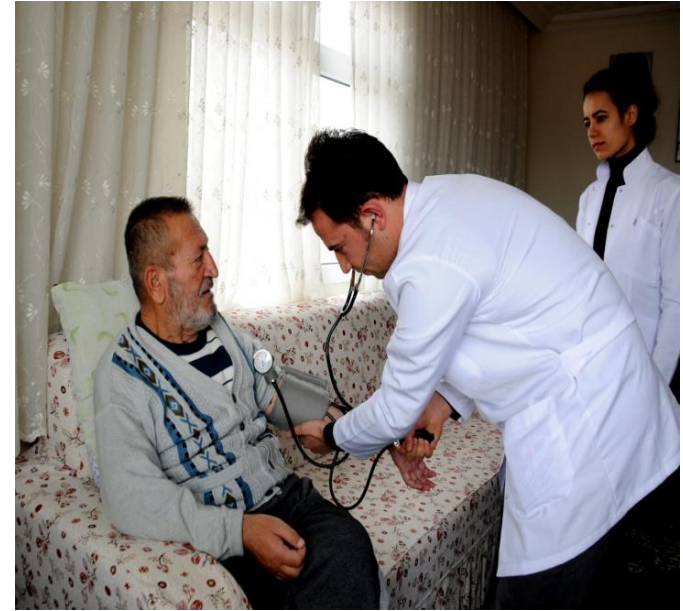

Halk Saęlıęı Hizmet Alanları

- Aęız diř saęlıęı
 - Toplumun aęız diř saęlıęı konusunda durumunu saptama, eęitimler planlama, m¼dahaleler planlama ve uygulama





Halk Saęlıęı Hizmet Alanları

- Tütün ve baęımlılık yapıcı maddelerle mücadele
 - Madde baęımlılıęının engellenmesi ve azaltılmasına yönelik eęitimler yapma, müdahaleler planlama ve uygulama



Türkiye Halk Sağlığı Kurumu

- 663 sayılı Kanun Hükmünde Kararname ile 19 Mart 2012 tarihinde Bakanlık politika ve hedeflerine uygun olarak, temel sağlık hizmetlerini yürütmekle görevli, Bakanlığa bağlı Kurum olarak kurulmuştur,
- Bireylere sunulan hizmetler aile hekimleri aracılığı ile aile sağlığı merkezlerinde ve toplumun bütününe sunulan hizmetlerin toplum sağlığı merkezlerince verilmesi planlanmıştır

TÜRKİYE HALK SAĞLIĞI KURUMU TEŞKİLAT ŞEMASI

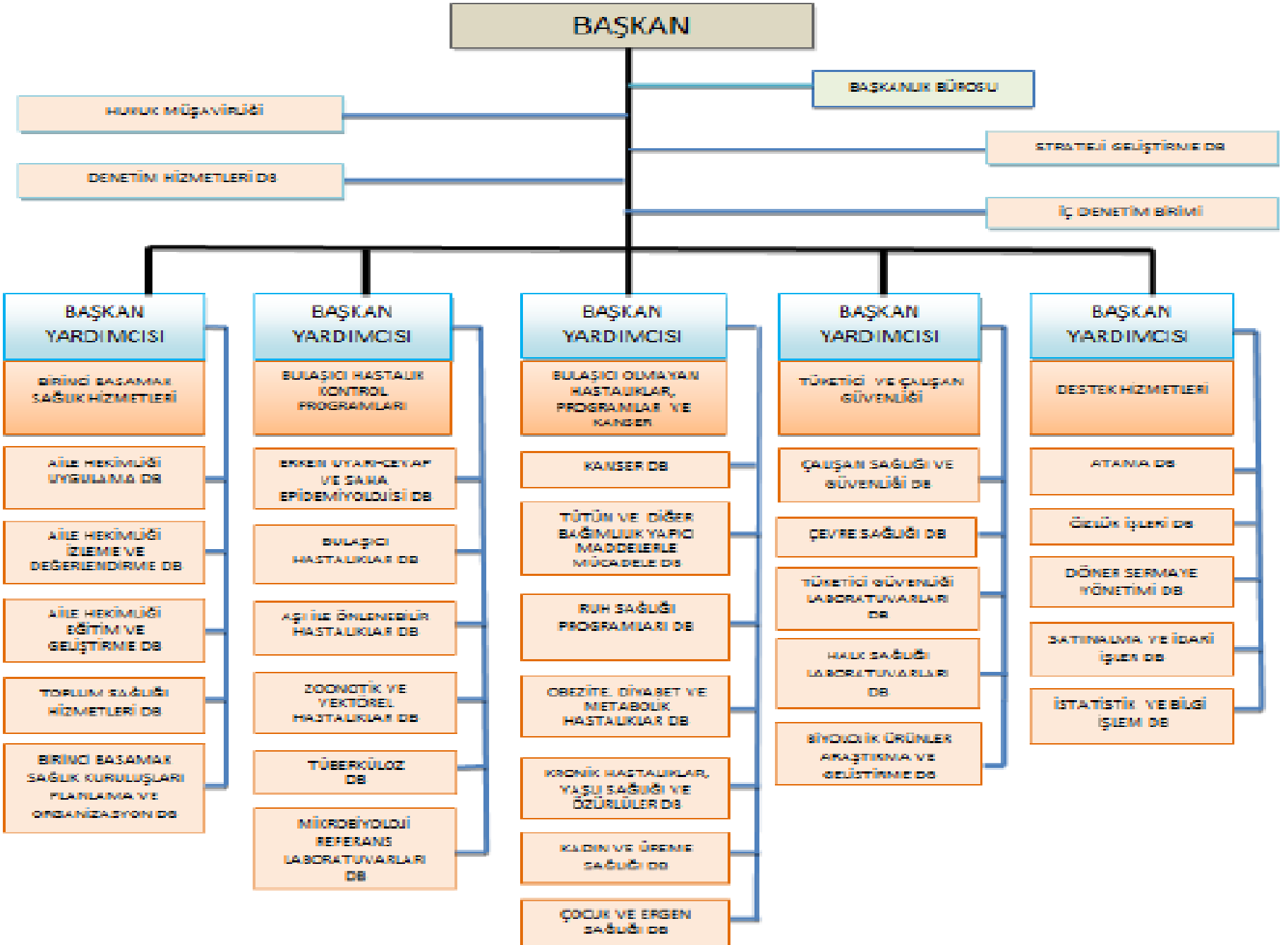



Türkiye Halk Sağlığı Kurumu

- Halk sağlığını korumak ve geliştirmek, sağlık için risk oluşturan faktörlerle mücadele etmek
- Birinci basamak sağlık hizmetlerini yürütmek, bu hususta gerekli düzenlemeleri yapmak
- Bulaşıcı, bulaşıcı olmayan, kronik hastalıklar ve kanser ile anne, çocuk, ergen, yaşlı ve engelli gibi risk gruplarıyla ilgili izleme, sürveyans, inceleme, araştırma, bağışıklama ve kontrol çalışmaları yapmak



Türkiye Halk Sağlığı Kurumu

- Yaşam kalitesini yükseltecek alışkanlıkları kazandırarak toplumdaki tüm bireylerin sağlığını geliştirmek;
- hatalı beslenme alışkanlıkları, obezite, sigara ve benzeri zararlı maddelerin yol açtığı sağlık riskleri ve tehditleri ile mücadele etmek,
- bu hususları izlemek, araştırmak, veri toplanmasını sağlamak ve değerlendirmek



Türkiye Halk Sağlığı Kurumu

- Birey, toplum ve çevre sağlığını etkileyen ve genel sağlığı ilgilendiren her tür etkeni incelemek, teşhis etmek, değerlendirmek ve kontrol etmek üzere gerekli laboratuvar hizmetlerinin organizasyonunu sağlamak ve ulusal referans laboratuvarı kurmak ve işletmek, içme suları, biyosidal ürünler gibi görev alanına giren konularda tüketici güvenliği ile ilgili tedbirleri almak ve buna yönelik her türlü iş ve işlemleri tesis etmek



Türkiye Halk Sağlığı Kurumu

- Sağlık tehditlerine yönelik erken uyarı ve cevap geliştirilmesi amacıyla gerekli organizasyonu sağlamak,
- halk sağlığını tehdit eden konularda gereken tüm tedbirleri almak ve gerektiğinde müeyyide uygulamak
- Biyolojik ürünler ve test materyali ile benzeri ürünlerle ilgili araştırma ve geliştirme faaliyetlerinde bulunmak, bu ürünleri temin etmek veya edilmesini sağlamak, üretirmek ve gerektiğinde üretmek



Türkiye Halk Sağlığı Kurumu

- Görev ve sorumluluk alanıyla ilgili olarak hizmet standardizasyonunu sağlamak, meslek personelinin yetişmesi için ilgili kurumlarla işbirliğiyle eğitim programları hazırlamak, eğitim ve yayın faaliyetinde bulunmak
- Görev alanı ile ilgili konularda ulusal veya uluslararası, kamu veya özel kurum ve kuruluşlarla bilimsel ve teknik işbirliği yapmak



Toplum Saęlıęı Merkezi

- Bölgesinde yařayan toplumun saęlıęını korumak ve geliřtirmek maksadıyla saęlıkla ilgili risk ve sorunları belirleyen, bunlarla ilgili düzeltici ve önleyici faaliyetleri gerçekleřtiren; birinci basamak koruyucu, iyileřtirici ve rehabilite edici saęlık hizmetlerini koordine eden ve bu hizmetlerin etkin ve verimli bir řekilde sunulmasını izleyen, deęerlendiren, denetleyen ve destekleyen; bölgesinde bulunan saęlık kuruluřları ile dięer kurum ve kuruluřlar arasındaki koordinasyonu saęlayan saęlık kuruluřudur

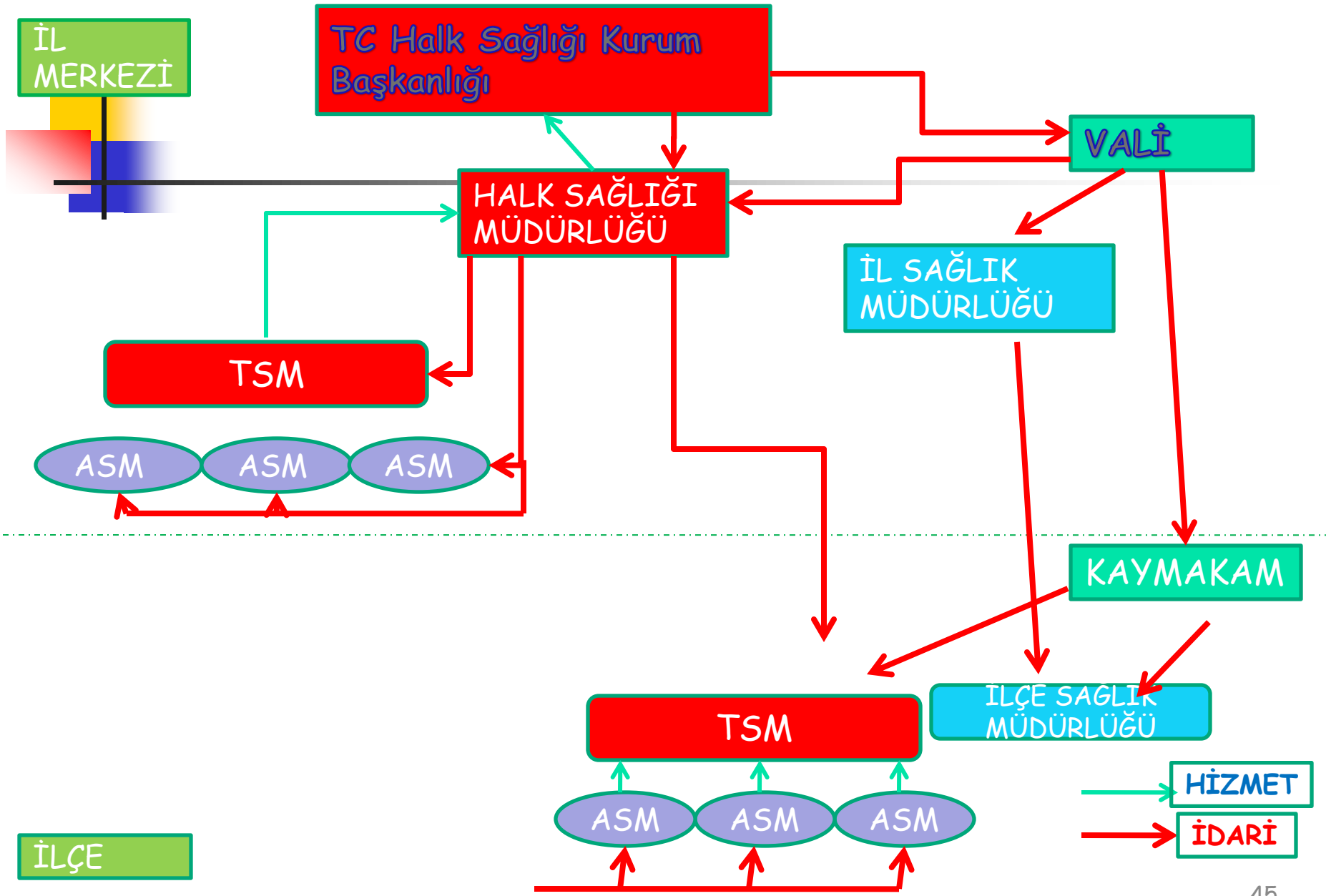

TÜRKİYE HALK SAĞLIĞI KURUMU TAŞRA TEŞKİLATI HİZMET BİRİMLERİNİN GÖREVLERİ, ÇALIŞMA USUL VE ESASLARI İLE KADRO STANDARTLARI HAKKINDA YÖNERGE

C - TOPLUM SAĞLIĞI MERKEZİ

■ TÜİK verilerine göre nüfusu;

750.001 ile daha büyük ilçeler

500.001 ile 750.000 arasında olan ilçeler

350.001 ile 500.000 arasında olan ilçeler

275.001 ile 350.000 arasında olan ilçeler

200.001 ile 275.000 arasında olan ilçeler

150.001 ile 200.000 arasında olan ilçeler

100.001 ile 150.000 arasında olan ilçeler

75.001 ile 100.000 arasında olan ilçeler

50.001 ile 75.000 arasında olan ilçeler

25.001 ile 50.000 arasında olan ilçeler

15.001 ile 25.000 arasında olan ilçeler

5.001 ile 15.000 arasında olan ilçeler

5.000 ile daha küçük olan ilçeler

T1 Grubu,

T2 Grubu,

T3 Grubu,

T4 Grubu,

T5 Grubu,

T6 Grubu,

T7 Grubu,

T8 Grubu,

T9 Grubu,

T10 Grubu,

T11 Grubu,

T12 Grubu,

T13 Grubu olarak adlandırılmıştır.



Toplum Saęlıęı Merkezi

- 05.02.2015 tarih ve 29258 sayılı resmi gazetede Toplum Saęlıęı Merkezi ve Baęlı Birimler Yönetmelięi yayımlanarak yürürlüęe girdi,
- AÇS-AP , VSD gibi baęlı birimler TSM bünyesine alınmış oldu,
- TSM sorumlu hekimi yerine TSM Başkanı ifadesi kullanıldı,
- TSM'lerin kimlik kazanması ve gelişimine yönelik adımlar atıldı,
- MTİ ilk kez yönetmelikte yer aldı,.....



TEŞEKKÜRLER